THE FOREST HEALTH PROTECTION ACT
(C.C.S.M. c. F151)

**Gypsy Moth Response Zone Regulation,
amendment**

Regulation 32/2021
Registered April 22, 2021

Manitoba Regulation 54/2012 amended

1 The *Gypsy Moth Response Zone Regulation, Manitoba Regulation 54/2012*, is amended by this regulation.

2 The definition "treatment area" is amended by striking out "southern" and substituting "northern".

3 Section 2 is replaced with the following:

Gypsy moth response zone

2 The gypsy moth response zone consists of all land located in the Rural Municipality of Portage la Prairie set out in the Schedule.

LOI SUR LA PROTECTION DE LA SANTÉ DES
FORÊTS
(c. F151 de la C.P.L.M.)

**Règlement modifiant le Règlement sur les
zones d'intervention en matière de lutte
contre la spongieuse**

Règlement 32/2021
Date d'enregistrement : le 22 avril 2021

Modification du R.M. 54/2012

1 Le présent règlement modifie le *Règlement sur les zones d'intervention en matière de lutte contre la spongieuse, R.M. 54/2012*.

2 La définition « zone de traitement » figurant à l'article 1 est modifiée par substitution, à « sud », de « nord ».

3 L'article 2 est remplacé par ce qui suit :

**Zone d'intervention en matière de lutte contre la
spongieuse**

2 La zone d'intervention en matière de lutte contre la spongieuse est composée des biens-fonds situés dans la municipalité rurale de Portage-la-Prairie qui sont indiqués à l'annexe.

**4 The Schedule is replaced with the
Schedule to this regulation.**

**4 L'annexe est remplacée par l'annexe
du présent règlement.**

April 20, 2021
20 avril 2021

**Minister of Agriculture and Resource Development/
Le ministre de l'Agriculture et du Développement des ressources,**

Blaine Pedersen

SCHEDULE/ANNEXE

Portage La Prairie Gypsy Moth Response Zone/ Zone d'intervention en matière de lutte contre la spongieuse à Portage-la-Prairie

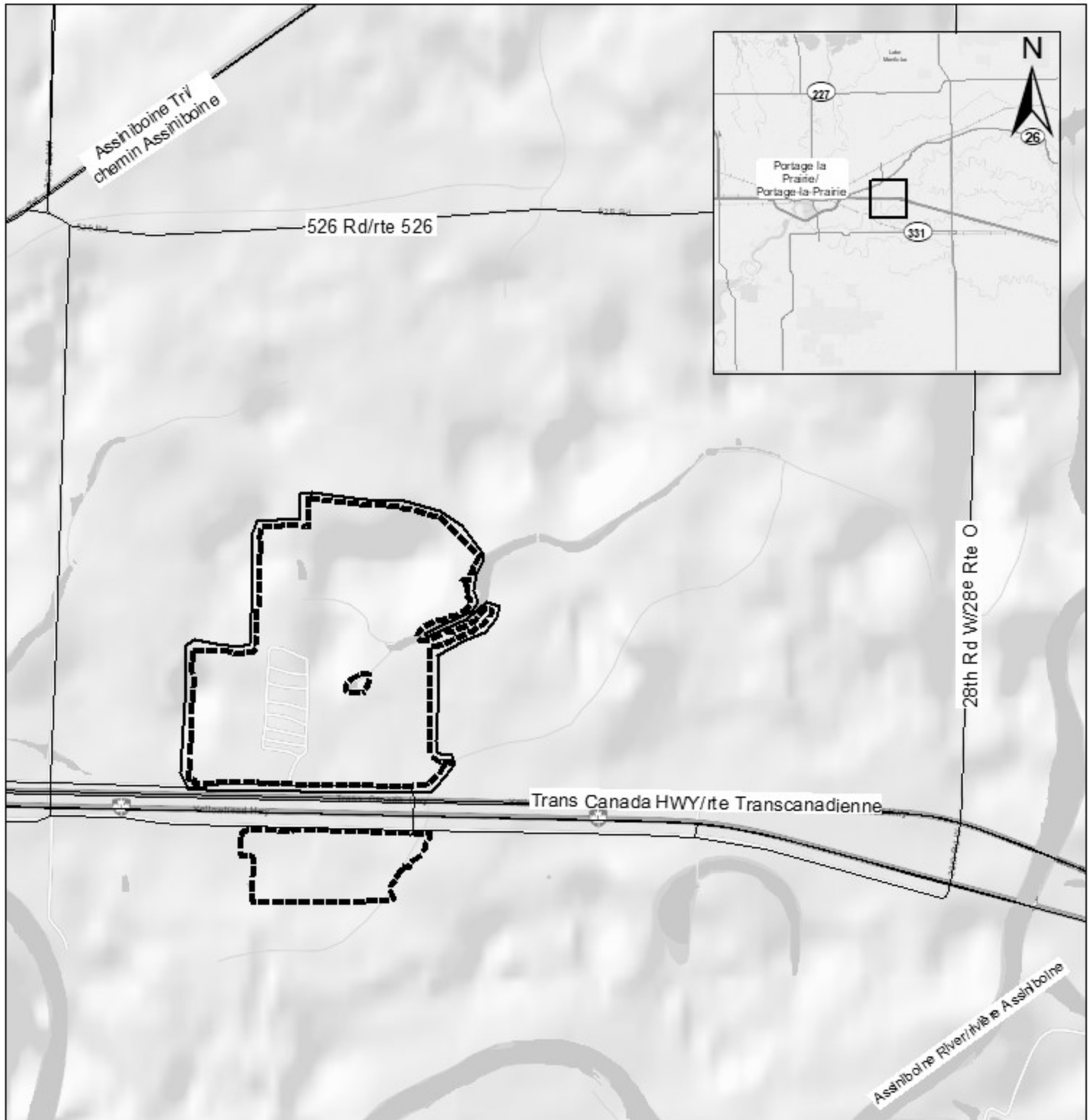

Legend/Légende

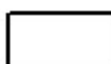
-  Response Zone Boundary/
Limites de la zone d'intervention
-  Treatment Area Boundary/
Limites de la zone de traitement

1:20,000/1 : 20 000

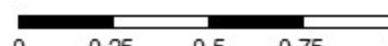
 Kilometers/kilomètres
0 0.25 0.5 0.75 1