THE MANITOBA EAST SIDE ROAD AUTHORITY
ACT
(C.C.S.M. c. E2)

East Side Road Regulation

Regulation 51/2016
Registered March 11, 2016

Route of east side road

1 The route of the east side road is the routes of the projects as set out in the Schedule.

Repeal

2 The *East Side Road Regulation*, Manitoba Regulation 104/2012, is repealed.

LOI SUR LA COMMISSION MANITOBAINE
D'AMÉNAGEMENT DE LA ROUTE SITUÉE DU
CÔTÉ EST
(c. E2 de la C.P.L.M.)

Règlement sur la route située du côté est

Règlement 51/2016
Date d'enregistrement : le 11 mars 2016

Route située du côté est

1 La route située du côté est suit le parcours des projets prévus à l'annexe.

Abrogation

2 Le *Règlement sur la route située du côté est*, R.M. 104/2012, est abrogé.

East Side Road

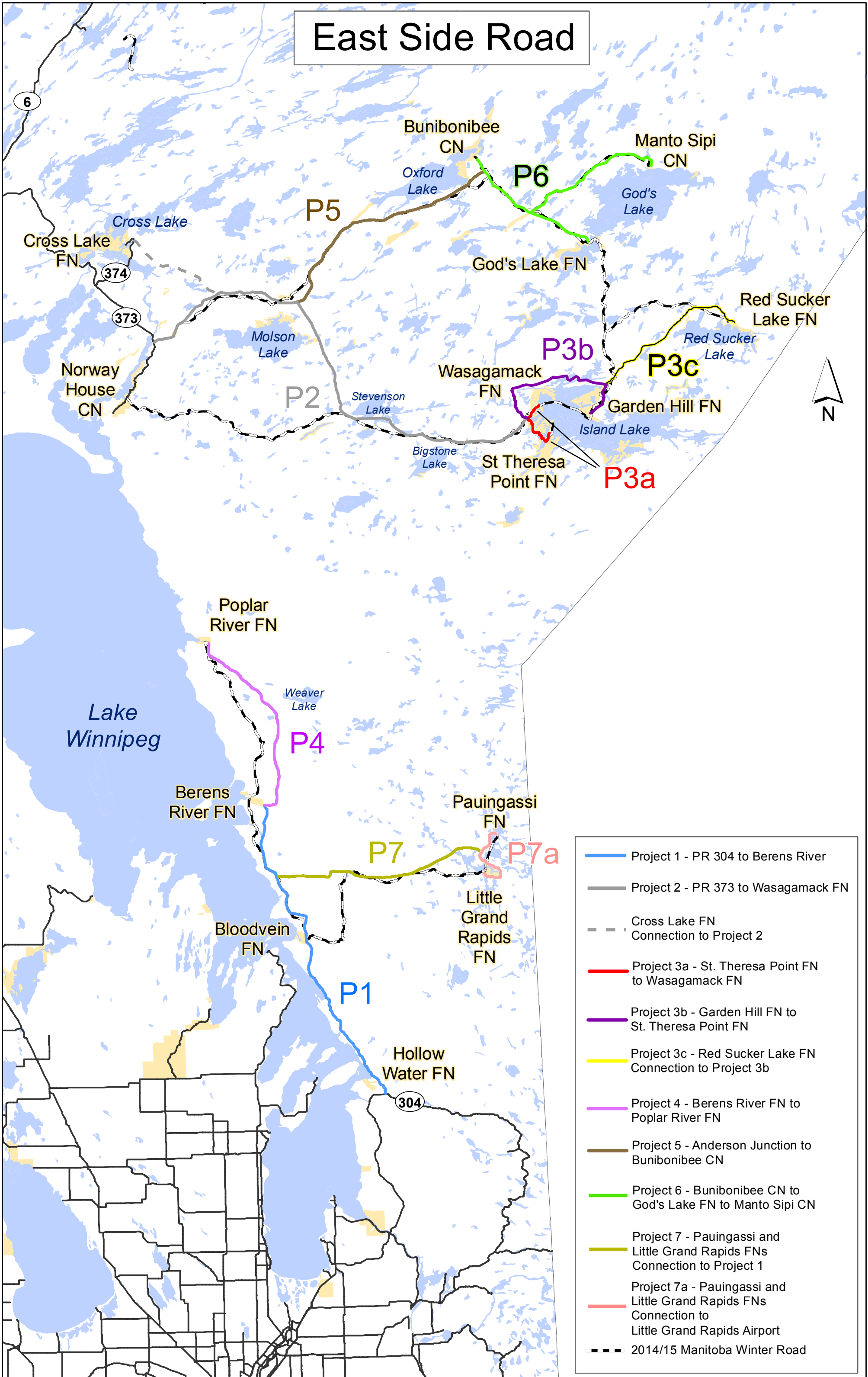

Route du côté est

